

TAMBIEN PUEDE INTERESARLE:

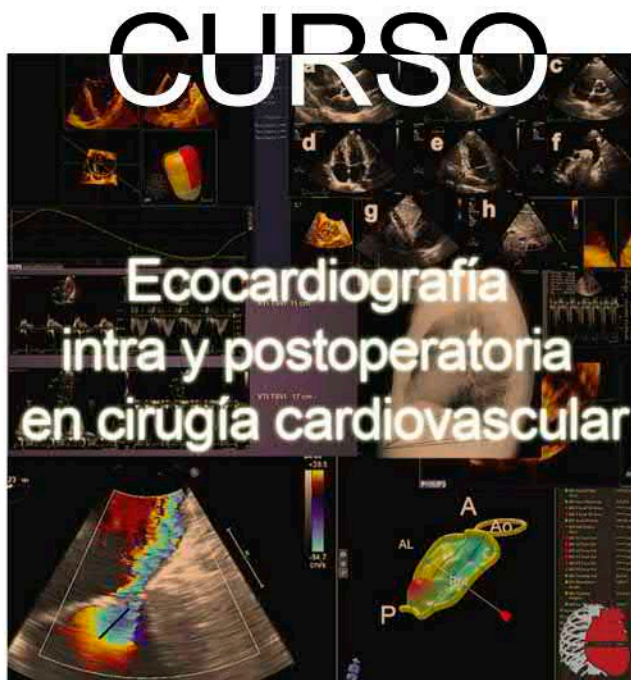

Un curso específico, **único en la docencia de habla hispana**, para el **aprendizaje de ecocardiografía del paciente quirúrgico de cirugía cardiovascular**, más específicamente para enseñar la técnica ecocardiográfica durante la fase intraoperatoria y la fase postoperatoria inmediata de cuidados intensivos. Está **especialmente dirigido** a los **anestesiólogos** implicados en la cirugía cardiovascular y a los **médicos intensivistas/reanimadores** responsables de los cuidados postoperatorios



### CAMPUS CARDIOVASCULAR

Cada alumno dispone de un acceso seguro a todos los cursos que ha realizado con nosotros, desde donde puede gestionar sus progresos.

Nuestros cursos son diseñados bajo estándares de accesibilidad y sencillez de uso, que facilitan la adquisición de los conocimientos por parte de los alumnos.

Todos los casos clínicos se basan en pacientes reales, para que desde la comodidad de tu ordenador, te sientas como en un quirófano, sala de diagnóstico.

#### ACREDITADO POR:

La SECTCV : 30 créditos

La COMISION DE FORMACION CONTINUADA DEL SISTEMA NACIONAL DE SALUD: 24 h (CFC) (en trámite)



<http://www.sectcv.es>



<http://campuscardiovascular.sectcv.es>



@sectcv



<http://fb.me/sectcv>

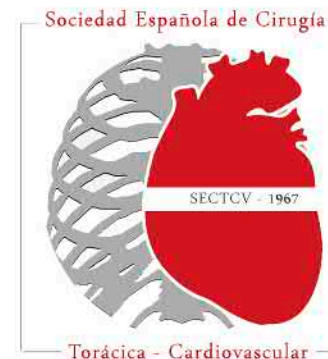

Fundación  
Cirugía y Corazón

# CURSO de Implantación de Dispositivos

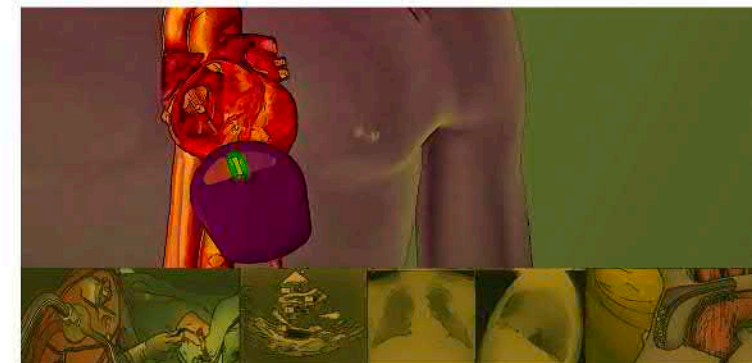

Más información:  
Teléfono: 91 772 84 71  
Email: [info@sectcv.es](mailto:info@sectcv.es)

SECTCV  
3.0  
2016 2017 2018

## DESCRIPCIÓN

Proporcionar el conocimiento de los sistemas, así como las técnicas de implantación, a las que se debe de actualizar a todos los actores en el tratamiento del paciente con trastornos del ritmo.

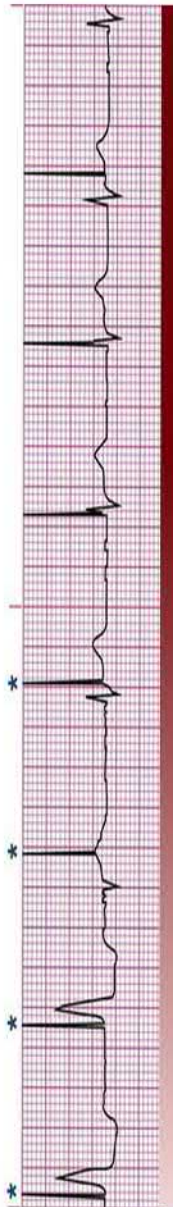

### COORDINADOR



Rafael Rodríguez  
Cirujano Cardiovascular

Adjunto al Servicio de Cirugía Cardíaca del Hospital Universitario del Valle de Hebrón tras haber realizado la residencia en el Hospital de Bellvitge. Licenciado en Medicina y Cirugía en Junio 1984 por la Universidad de Barcelona.

### EQUIPO DOCENTE/AUTORES:



Miguel Gómez Vidal  
Cirujano Cardiovascular

Cirujano Cardiovascular. Adjunto al Servicio de Cirugía Cardíaca del Hospital Puerta del Mar.



Remedios Ríos  
Cirujano Cardiovascular

Adjunto al Servicio de Cirugía Cardíaca del Hospital Universitario del Valle de Hebrón tras haber realizado la residencia en el mismo centro. Licenciado en Medicina y Cirugía en Junio 1999 por la Universidad de Autónoma de Barcelona.



Mecedad Moradi  
Cirujano Cardiovascular

Adjunto al Servicio de Cirugía Cardíaca del Hospital Ramón y Cajal desde el 2010. Tras haber realizado la residencia en el mismo centro. Licenciado en Medicina y Cirugía en 2004 por la Universidad de Zaragoza.



Javier Miguelena  
Cirujano Cardiovascular

Adjunto al Servicio de Cirugía Cardíaca del Hospital Ramón y Cajal desde el 2010. Tras haber realizado la residencia en el mismo centro. Licenciado en Medicina y Cirugía en 2004 por la Universidad de Zaragoza.

Dr. Gustavo Senador Oderiz (RIP)

Dra. Encarnación Gutiérrez H. U. Virgen del Rocío. Sevilla

## TEMARIO

### Tema 1 - Recuerdo Histórico

### Tema 2 - Clases y Tipos de Marcapasos

Clases de Marcapasos

Tipos de Marcapasos

Código de Letras

### Tema 3 - Indicaciones de Marcapasos. DAI. TRC

Consideraciones Generales: ADVERTENCIA

Indicaciones más comunes para la implementación de MCP

Indicaciones en situaciones especiales para la implementación de MCP

Test de autoevaluación - Indicaciones para la implantación de MCP

Indicaciones para la implantación de TRC

Indicaciones para la implantación de DAI

### Tema 4 - Desfibriladores automáticos implantables y Resincronización cardíaca

El Desfibrilador automático implantable (DAI)

Test de autoevaluación sobre el DAI

Terapia de Resincronización Cardíaca

Test de autoevaluación de TRC

Técnica de Implante de TRC

### Tema 5 - Técnicas de Implantación de dispositivos

Valoración Preoperatoria

Abordaje Quirúrgico

Valoración Radiológica

Valoración Eléctrica

Marca pasos SIN cable

Marca pasos Provisionales

Cambio de Generador

### Tema 6 - Complicaciones Quirúrgicas de los Dispositivos y Tratamiento

Complicaciones Intraoperatorias - Acceso Vascular

Complicaciones Intraoperatorias - Electrodo

Complicaciones Postoperatorias - No eléctricas

### Tema 7 - Seguimiento de Marcapasos

Seguimiento de Marcapasos

Fallos eléctricos del Marcapasos

Preguntas Frecuentes

### Tema 8 - Extracción de Dispositivos de Estimulación Cardíaca

El desarrollo y la estandarización de la técnica

Implicaciones anatómicas y de la estructura de los electrodos

Indicaciones generales para la Extracción de dispositivos

Decúbito e infección de dispositivos

Otras Situaciones

Técnicas de Extracción

Complicaciones - Resultados

## ASPECTOS GENERALES DEL CURSO

Recurso formativo web orientado para cirujanos cardiovasculares noveles en la técnica de implantación de dispositivos implantables (marcapasos, desfibriladores y Resincronizadores).

La intención es suministrar formación tanto a residentes como a cirujanos noveles a fin de garantizar su formación continuada en forma de curso web, no presencial.

El alumno deberá realizar el curso y responder satisfactoriamente al examen (para el que dispondrá de dos oportunidades) a fin de obtener la acreditación correspondiente.

Dicha acreditación servirá para poder inscribirse en caso deseado al CURSO PRÁCTICO DE IMPLANTACIÓN Y EXTRACCIÓN DE DISPOSITIVOS. Dicho curso será independiente al teórico en inscripción, pero requerirá de la acreditación obtenida para poder inscribirse.



### PATROCINADORES:

