

XXVIII MIR SECCE

Cirugía Coronaria

Madrid 17-18 de octubre de 2024.
Hospital Universitario de la Princesa

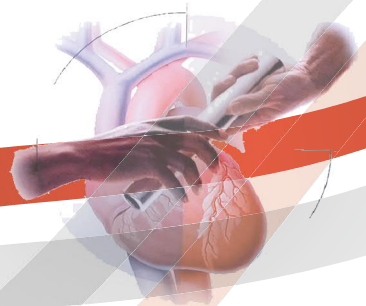

XXVIII MIR SECCE

Jueves 17 de octubre

10:00-10:30 Acogida de los residentes. Presentación e Inauguración de la Reunión.

Dra. Gloria Torralbo – Directora médica del H. U. de La Princesa
Dr. J. Legarra – Presidente de la SECCE
Dr. F. Alfonso – Jefe de Servicio de Cardiología, H.U. de La Princesa
Dr. G. Reyes – Jefe de Servicio de Cirugía Cardiovascular, H.U. de La Princesa

10:30-12:15 Primera sesión teórica "Cardiopatía isquémica".

Moderadores: Dr. Juan José Legarra (H. Álvaro Cunqueiro, Vigo) y Dr. Rito Aguilar (H. U. de La Princesa., Madrid)

- Cardiopatía isquémica: angor estable y síndromes coronarios agudos Dr. José Carlos Porro (Hospital del Henares, Madrid)
- Diagnóstico por imagen no invasiva en la cardiopatía isquémica, ¿qué tenemos que saber? Dr. Jesús Borreguero (H. U. de La Princesa, Madrid)
- Evaluación de las lesiones coronarias en la sala de Hemodinámica Dr. Fernando Rivero (H. U. de La Princesa, Madrid)
- Indicaciones actuales de cirugía coronaria: lo que dicen las guías y la realidad Dr. Guillermo Reyes (H. U. de La Princesa, Madrid)
- Cirugía coronaria: lo que pedimos los cardiólogos al cirujano cardiaco Dra. Paula Awamleh (H. U. de Getafe, Madrid)
- Optimización del tratamiento médico del paciente al alta tras la cirugía Dr. Jorge Salamanca (H. U. de La Princesa, Madrid)

12:15-12:30 Pausa-café

12:30-14:15 Segunda sesión teórica "Técnicas de cirugía de revascularización coronaria"

Moderadores: Dr. Daniel Pérez Camargo (H. U. Clínico San Carlos) y Dr. Miguel A. Rubio (H. U. La Paz, Madrid)

- Bases de la anestesiología en la cirugía de revascularización coronaria. Dra. Mar Orts (H. U. de La Princesa, Madrid)
- Todo sobre la arteria mamaria: ¿cuándo una doble mamaria? Dra. Pilar Pareja (C. H. U. de Toledo, Toledo)
- ¿Por qué debemos extraer la vena safena de manera endoscópica? Dra. Nieves de Antonio (H. U. de La Princesa, Madrid)
- ¿Cuándo hay que emplear la arteria radial como injerto coronario? Dra. Laura Varela (H. U. de La Princesa, Madrid)
- ¿Se puede mejorar la durabilidad de los injertos venosos? Dra. Andrea Eixerès (H. U. 12 de Octubre, Madrid)
- El manejo en cuidados intensivos del paciente coronario intervenido. Dra. Emilia Rosas (H. U. de La Princesa, Madrid)

14:15- 15:30 Comida

15:30-17:45 Tercera sesión teórica "Técnicas de cirugía de revascularización coronaria".

Moderadores: Dr. Gregorio Cuerpo (H. U. Gregorio Marañón, Madrid) y Dra. Andrea Eixerès (H. U. 12 de Octubre, Madrid)

- A favor y en contra: Cirugía coronaria con CEC, no necesito aprender sin CEC. Dr. Gonzalo Aldamiz-Echevarría (Fundación Jiménez Díaz, Madrid)
- A favor y en contra: Cirugía coronaria sin CEC, no necesito la CEC. Dr. José López (H. U. Ramón y Cajal, Madrid)
- Cirugía coronaria sin CEC: fundamentos y técnicas básicas que debemos conocer. Dra. Lourdes Montero (H. U. Clínico San Carlos, Madrid)
- Injertos secuenciales: ¿en qué anatomía coronaria y cuál es la técnica? Dra. Begoña Bernal (H. U. de La Princesa, Madrid)
- Lo que hay que saber acerca de la medición intraoperatoria de injertos. Dr. Enrique Villagrán (H. U. La Paz, Madrid)
- Anomalías coronarias. Dr. Ángel Aroca (H. U. La Paz, Madrid)

17:45-18:00 Pausa café

18:00-19:30 Talleres de cirugía de revascularización coronaria

- Extracción endoscópica de safena
- Medición de injertos coronarios
- Protección y durabilidad de vena safena
- Anastomosis coronarias
- Material de cirugía sin CEC

21:00 Cena de Trabajo

XXVIII MIR SECCE

Viernes 18 de octubre

10:00-12:15 Cuarta sesión teórica "Otras intervenciones en cirugía coronaria".

Moderadores: Dr. Víctor Manuel Ospina (H. U. Puerta de Hierro Majadahonda, Madrid) y Dr. Guillermo Reyes (H. U. de La Princesa, Madrid)

- Aspectos clínicos de las complicaciones mecánicas del infarto de miocardio. Dra. Nieves Tarín (Hospital de Móstoles, Madrid)
- ¿Cómo tratar la rotura de pared libre? Dr. Miguel A. Rubio (H. U. La Paz, Madrid)
- ¿Cómo tratar la comunicación interventricular? ¿Correr o esperar? Dra. Susana Villar (H. U. Puerta de Hierro Majadahonda, Madrid)
- ¿Cómo tratar la rotura de músculo papilar? Dr. Elio Martín (C. A. U. de León, León)
- ¿Qué hacer con la insuficiencia mitral en pacientes candidatos a cirugía coronaria? Dr. Álvaro Pedraz (H. U. Gregorio Marañón, Madrid)
- Cirugía coronaria mínimamente invasiva: a quién y por qué. Dr. Sergio Cánovas (H. U. de la Arrixaca, Murcia)

12:15-13:00 Charla magistral "Minimally invasive coronary artery bypass grafting and the future of surgical revascularisation".

Moderadores: Dr. Emilio Monguío (H. U. de La Princesa, Madrid) y Dr. Sergio Cánovas (H. U. de la Arrixaca, Murcia)
Dr. Ferdi Akca (Catharina Ziekenhuis, Eindhoven, Países Bajos)

13:00 Reunión de los residentes con los organizadores. Evaluación de lo aprendido. Despedida.

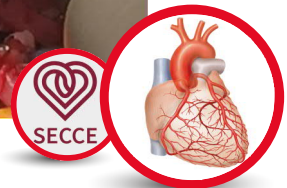
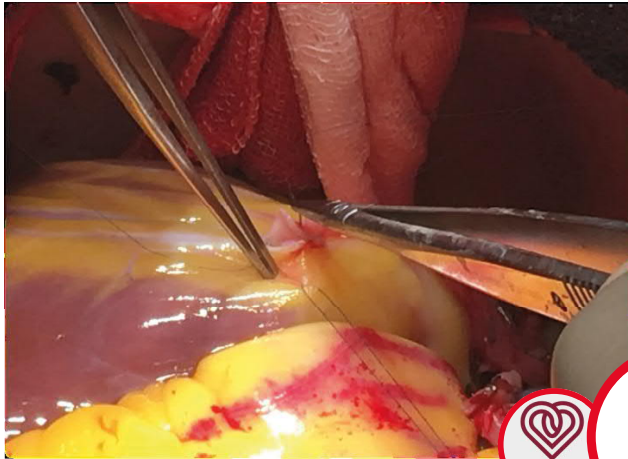



EMPRESAS COLABORADORAS

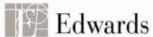

MIEMBROS PROTECTORES

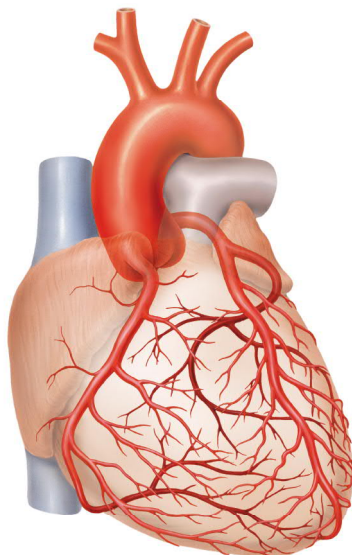
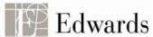

XXVIII REUNION ANUAL DE MÉDICOS RESIDENTES DE CIRUGIA CARDIOVASCULAR DE LA SECCE



Actividad acreditada con:

12 horas lectivas
6 créditos

Precio para socios SECCE : 150,00 €

Precio para No Socios SECCE : 300,00 €

Información sobre inscripciones: soporte@secce.es

Información de caracter general: secretaria@secce.es

Contratación:

